

ESCURSIONI IN BARCA

Euro **27,00**

a persona

Min. 4 iscritti

USCITE GIORNALIERE E NOTTURNE

(incluso transfer A/R hotel-porto-hotel)



Velegiate lungo costa con sosta bagno di fronte al Parco Naturale San Bartolo, soft drink incluso (bibite e acqua).

Bambini da min. 10 anni compiuti.

PARCHI TEMATICI

PER GRANDI E PICCINI (biglietti non inclusi)



AQUAFAN & OLTREMARE - RICCIONE

Min. 4 iscritti

Euro **25,00** a persona (A/R 09 - 18)



ITALIA IN MINIATURA RIMINI

Min. 4 iscritti

Euro **30,00** a persona (A/R 09 - 18)



MIRABILANDIA - RAVENNA

(Taxi+Bus)

Min. 4 iscritti

Euro **30,00** a persona (A/R 08 - 20,30)



SAN MARINO ADVENTURES SAN MARINO

Min. 4 iscritti

Euro **30,00** a persona (A/R 09 - 18)

CITTA' D'ARTE

con **BUS GT + Guida + Traghetto**

ROMA:

Min. 4 Euro **65,00** a persona

VENEZIA:

Min. 4 Euro **65,00** a persona

FIRENZE:

Min. 4 Euro **65,00** a persona

SUPPLEMENTI GUIDA PER VISITE CITTA'

FINO A 20 PERSONE

IN LINGUA ITALIANA

URBINO:	3 H	Euro	90,00
GRADARA:	3 H	Euro	90,00
LORETO:	3 H	Euro	115,00
RIMINI:	3 H	Euro	115,00
SAN MARINO:	1,5 H	Euro	115,00
FANO:	3 H	Euro	90,00
ROMA:	3 H	Euro	150,00
VENEZIA:	2 H	Euro	150,00
FIRENZE:	3 H	Euro	150,00

SERVIZI CON QUOTAZIONE SU RICHIESTA:

- Prenotazione servizi guida
- Biglietteria ferroviaria
- Biglietti per Parchi Tematici
- Ingressi Musei
- Ingresso Grotte di Frasassi
- Quotazione trasporto oltre le 8 persone



RIVIERA INCOMING T.O.



www.rivieraincoming.net



PER PRENOTAZIONI/INFORMAZIONI:

CENTRO IAT

P.le Libertà - Pesaro tel. +39 0721 69341

iat.pesaro@provincia.ps.it

RIVIERA INCOMING T.O.

Strada delle Marche, 58 - Pesaro

Tel. +39 345 3054020

pesaro@rivieraincoming.net



URBINO

(mezza giornata)

Euro 22,00

a persona

Min. 2 iscritti

Incluso: trasporto



Culla del Rinascimento italiano e patrimonio dell'Unesco.

GRADARA BY NIGHT

Euro 24,00

a persona

Min. 2 iscritti

Incluso: trasporto



Possibilità di visitare la Rocca di Gradara, teatro della tragica storia di Paolo e Francesca, resa nota dai versi danteschi della Divina Commedia e dove si susseguirono le più importanti famiglie dell'epoca (Malatesta, Sforza e Della Rovere).

LORETO

(mezza giornata)

Euro 32,00

a persona

Min. 2 iscritti

Incluso: trasporto



Meta di pellegrinaggio internazionale, vi è il Santuario Mariano di importanza mondiale.

RIMINI

(mezza giornata)

Euro 22,00

a persona

Min. 2 iscritti

Incluso: trasporto



Città di epoca romana, caratterizzata da un grande patrimonio architettonico e artistico.

SAN MARINO

(mezza giornata)

Euro 24,00

a persona

Min. 2 iscritti

Incluso: trasporto



Piccolo Stato indipendente, si estende sul Monte Titano sulle caratteristiche tre penne che rappresentano la Basilica del Santo, il Monastero di Santa Chiara, la Porta e Chiesa di San Francesco.

GROTTE DI FRASASSI

(mezza giornata)

Euro 32,00

a persona

Min. 2 iscritti

Incluso: trasporto

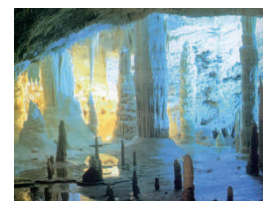

Splendido complesso ipogeo, tra i più grandi d'Europa

PERGOLA

(mezza giornata)

Euro 25,00

a persona

Min. 2 iscritti

Incluso: trasporto e degustazione

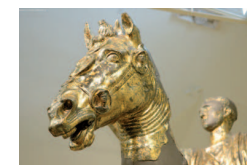

Visita al museo dei bronzi dorati, unico gruppo dell'epoca romana esistente al mondo. Segue piccola degustazione di prodotti tipici.

FANO + AZ. AGRICOLA

(MEZZA GIORNATA POMERIGGIO: lun/mer*/ven*)

Euro 22,00

a persona

Min. 2 iscritti

Incluso: trasporto e degustazione

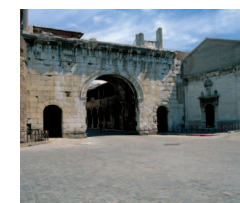

*Anticamente forum romano dedicato al tempio della fortuna. Consigliata la visita al Duomo e alla chiesa di Santa Maria Nuova, dove si trova la Tavola del Perugino "Madonna e Santi". Trasferimento in azienda agricola con degustazione di vini. * con spettacolo dei falconieri.*

SHOPPING TOUR NELLE MARCHE

Euro 35,00

a persona

Min. 4 iscritti

Incluso: trasporto



Intera giornata di shopping nei migliori Outlet delle Marche da Civitanova a Pesaro

***** ingressi sempre esclusi *****